

MAPA DE PENDIENTES DEL ENTORNO DE VASCOS

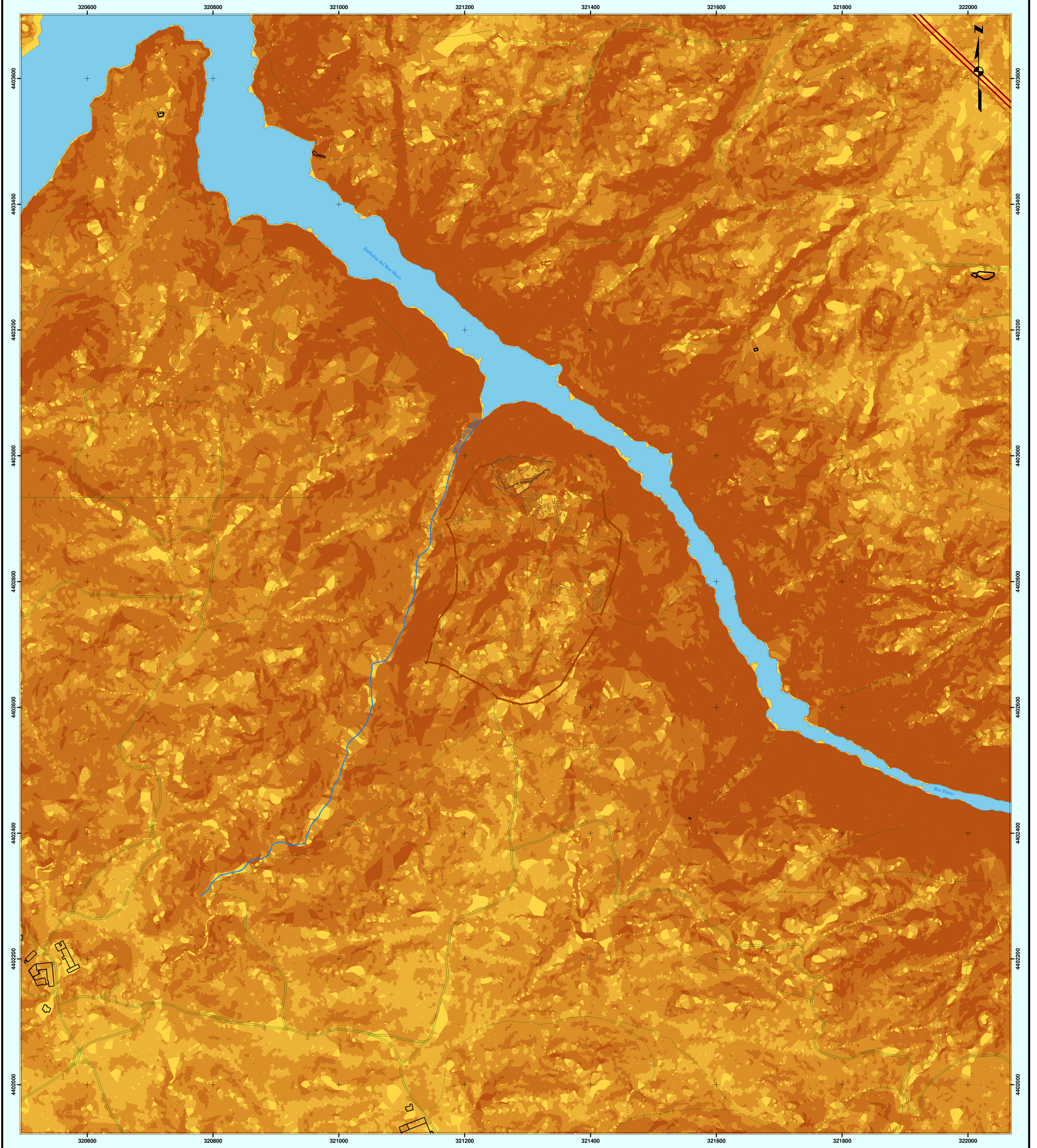

Universidad de Santiago de Compostela
Escuela Politécnica Superior de Lugo
Tutora del Proyecto: Dña. María J. Iniesto Alba

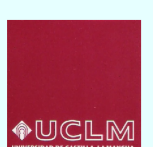

Financiación:
Universidad Castilla La Mancha
Promotor: D. Ricardo Izquierdo Benito

INTERVALO DE PENDIENTES (%)

- 0 - 2 (Pte Nula)
- 2 - 5 (Pte Suave)
- 5 - 10 (Pte Intemedia)
- 10 - 20 (Pte Elevada)
- 20 - 90 (Zona Inaccesible)

SIGNOS CONVENCIONALES

- Muros
- Rio Huso
- Hidrografia
- Camino
- Carretera
- Senda
- Edificaciones

ESCALA 1:3.000

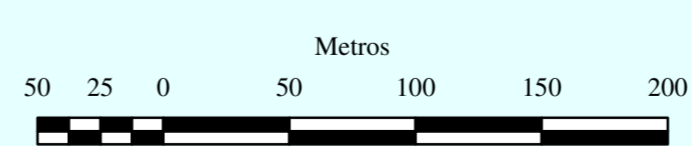

Proyección UTM Datum Europeo Elipsoide Internacional
Origen de Longitud: Meridiano de Greenwich
Origen de Altitud: nivel medio del mar en Alicante

PROYECTO PARA LA GESTIÓN DE LA INFORMACIÓN Y REPRESENTACIÓN CARTOGRÁFICA DE LA CIUDAD HISPANOMUSULMANA DE VASCOS

Nombre del Mapa: "MAPA DE PENDIENTES DEL ENTORNO DE LA CIUDAD DE VASCOS" N° Serie Cartográfica: 7

Titulación: Ingeniería Técnica en Topografía Convocatoria: Autor: Iván Sánchez Valiño Febrero 2008